CZĘŚĆ GRAFICZNA UZASADNIENIA
DO PLANU OGÓLNEGO GMINY ROGOWO
Uchwała nr XXIV/159/2026
Rady Gminy Rogowo z dnia 24.06.2026 r.
DZ. URZ. WOJ. KUJ-POM. 2026.3338

PLAN OGÓLNY GMINY ROGOWO

arkusz B

ORGAN SPORZĄDZAJĄCY:
Wójt Gminy Rogowo

skala: 1: 10 000
0 250 500 m

- obszar objęty planem ogólnym gminy
- obszar uzupełnienia zabudowy

Strefy planistyczne:

- SW – strefa wielofunkcyjna z zabudową mieszkaniową wielorodzinną
- SJ – strefa wielofunkcyjna z zabudową mieszkaniową jednorodzinną
- SZ – strefa wielofunkcyjna z zabudową zagrodową
- SU – strefa usługowa
- SP – strefa gospodarcza
- SR – strefa produkcji rolniczej
- SI – strefa infrastrukturalna
- SN – strefa zieleni i rekreacji
- SC – strefa cmentarzy
- SG – strefa górnictwa
- SO – strefa otwarta
- SK – strefa komunikacyjna

– budynki 5/11 – działki ewidencyjne

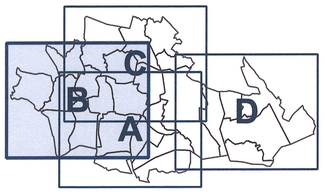

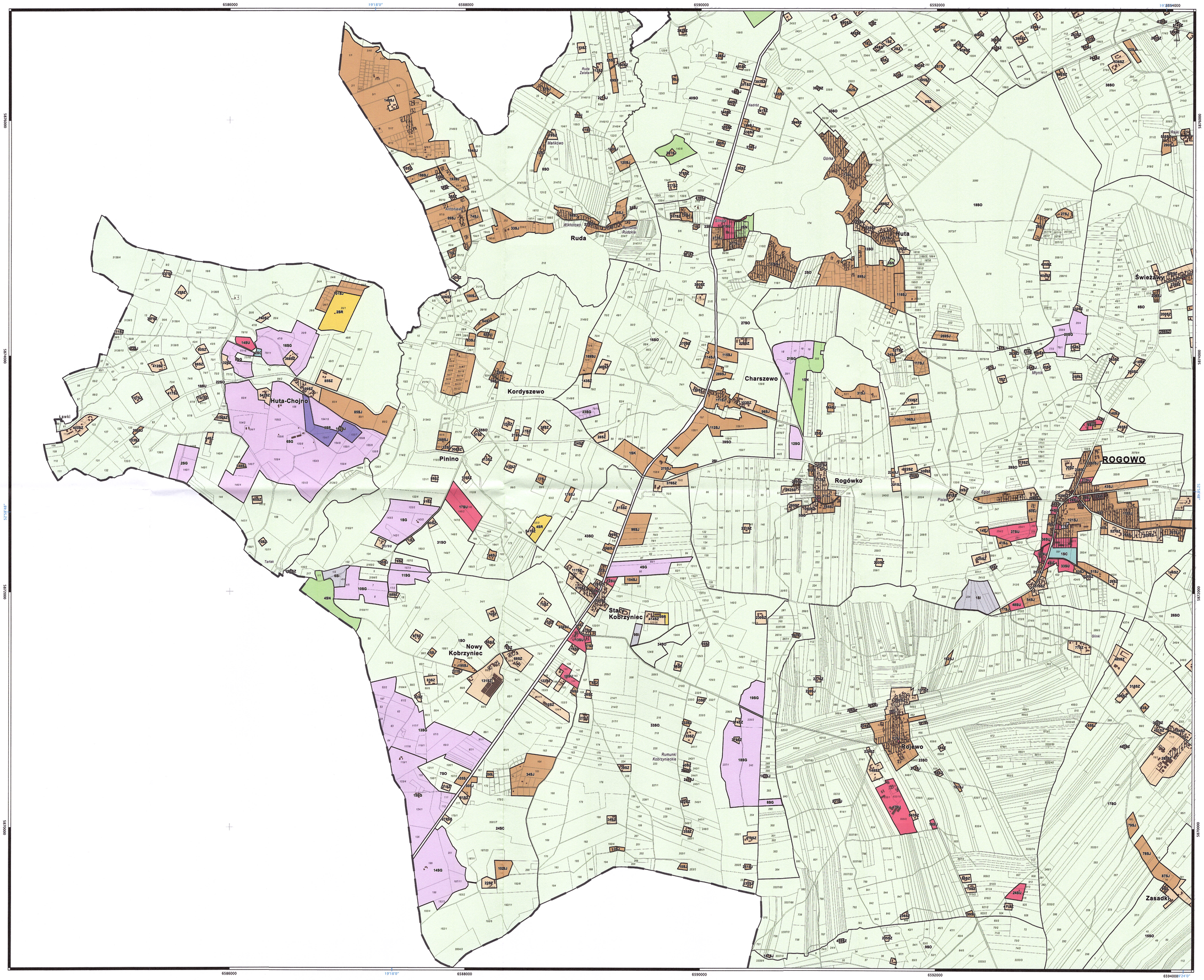

Ewidencja gruntów i budynków udostępniona przez Powiatowy Ośrodek Dokumentacji Geodezyjnej i Kartograficznej w Rypinie

Układ współrzędnych płaskich prostokątnych 2000 strefa 6